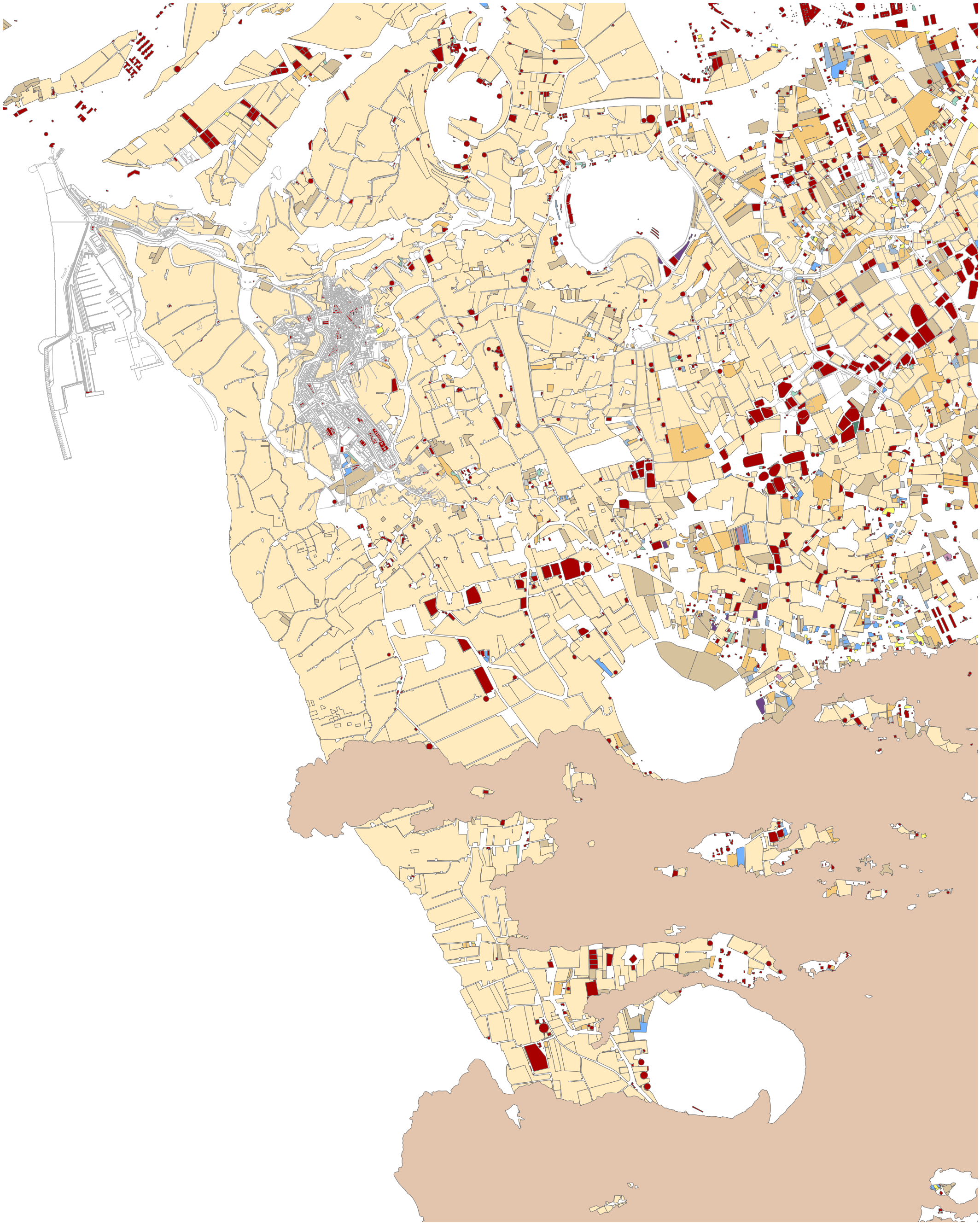

CURBELO RODRIGUEZ MARIA RAQUEL - 42177009T

Firmado digitalmente por CURBELO RODRIGUEZ MARIA RAQUEL - 42177009T
Fecha: 2022.11.30 12:54:16 +01'00'

NIEVES MARIA DIAZ LOPEZ - DNI 42175540A

Firmado digitalmente por NIEVES MARIA DIAZ LOPEZ - DNI 42175540A
Motivo: DILIGENCIA, la pongo yo la Vicesecretaria General Acctal. del Cabildo Insular de La Palma a los efectos de hacer constar que el presente se corresponde con el documento de las Normas de Conservación del Monumento Natural de Los Volcanes de Aridane, aprobadas inicialmente, tras los cambios sustanciales introducidos por la erupción volcánica, respecto del cual el Miembro Corporativo Delegado de Innovación, Nuevas Tecnologías y Ordenación del Territorio mediante Resolución nº 2023/92, de 12 de enero de 2023, ha resuelto llevar a cabo un nuevo periodo de información pública, consulta y de solicitud de informes preceptivos. La Vicesecretaria General Acctal.
Fecha: 2023.01.13 12:54:36 Z